俺の焼肉
銀座4丁目

Lunch Menu
11:30-15:00(L.O.14:30)

ランチメニューには、ミニサラダと
おかわりできるライスとスープ付いてます。

①俺のよくばりランチ ※和牛カルビ・和牛ロース・牛タン・ハラミの豪華4点盛り合わせ！！	280g	￥3,480
②黒毛和牛ランチ ※和牛カルビ・和牛ロース＋料理長おすすめ1部位の3点盛り合わせ！！	180g	￥2,980
③黒毛和牛スネランチ（数量限定）	180g	￥1,980
④特盛りハラミランチ	280g	￥1,980
⑤ハラミランチ	160g	￥1,280
⑥ネギ塩牛タンランチ（数量限定）	180g	￥1,280
⑦牛タン＆ハラミランチ	180g	￥1,480
⑧ホルモン3種盛ランチ	180g	￥1,280

※＋￥300でご飯→和牛ネギ塩丼に変更できます

当店自慢の盛合わせもございます

【1名様向け】特選6種盛合わせ
300g ￥5,038

【2名様向け】牛皿プレート
550g ￥7,678

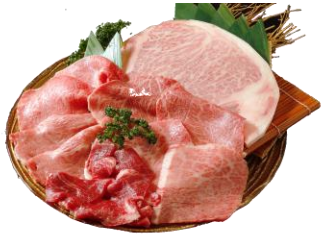

【2～3名様向け】
A5黒毛和牛贅沢7種盛
500g ￥9,878

＋￥330でおかわりできるライス＆スープセットをお付け出来ます

ランチドリンク

・ジョッキビール	￥500
・黒ウーロン茶	￥120
・アイスコーヒー	￥120

追加肉

各 400円

- ・和牛カルビ
- ・和牛赤身
- ・牛タン
- ・牛ホルモン
- ・牛レバー
- ・ハラミ

※乳幼児のお子様を除き、お1人様1品以上のご注文をお願いいたします。

※A5ランク黒毛和牛・松阪牛をご所望の方は、グランドメニューをご覧くださいませ。

※お肉は中心部までよく過熱してからお召し上がり下さい。

※和牛国産牛の表記のないものはすべて外国産です。　表示価格はすべて税込価格です。

俺の焼肉 銀座4丁目

Lunch Menu

11:30-15:00(L.O.14:30)

For lunch Includes rice, soup, and salad
午餐包括米饭、汤和沙拉

①Wagyu beef & beef tongue & beef skirt lunch 和牛＆牛舌＆牛裙午餐	280g	￥3,480
②Wagyu beef lunch 黑毛和牛午餐	180g	￥2,980
③Wagyu beef shank lunch 和牛牛腱午餐 (数量限定)	180g	￥1,980
④Large Outside Skirt lunch 大份量横隔膜午餐	280g	￥1,980
⑤Outside Skirt lunch 横隔膜午餐	160g	￥1,280
⑥Beef Tongue With Green Onion Lunch 牛舌葱午餐 (数量限定)	180g	￥1,280
⑦Beef Tongue ＆ Outside skirt Lunch 牛舌＆外裙午餐	180g	￥1,480
⑧Intestine＆Outside skirt＆Liver Lunch 肠＆外裙＆肝午餐	180g	￥1,280

*Please heat the meat well to the center before eating.
*食用前请将肉充分加热至中心。

Matsusaka beef plate 松阪牛肉拼盘

[For 1 person]
Assortment of 6 special selections
[1人份] 松阪牛6种特选拼盘
300g ￥7,238

[For 2 to 3 people]
Assortment of 7 luxurious types
[2～3人用] 松阪牛7种华类型的拼盘
500g ￥14,278

Drink 飲料

・Draft Beer	啤酒	￥500
・Oolong tea	乌龙茶	￥120
・Ice Coffee	冰咖啡	￥120

Additional menu 追加 各 ￥400

- Short Rib 小排
- Lean Meat 瘦肉
- Beef Toung 牛舌
- Intestine 肠
- Liver 肝
- Outside skirt 横隔膜

*Please order at least one item per person, excluding infants and children.

*每人至少订购一件商品，婴儿和儿童除外。

*All Wagyu beef that is not listed as domestically produced beef is produced overseas.

*所有未列为国产牛肉的和牛均为海外生产。